

LEGENDA

- (01) CAMPO HOCKEY
- (02) PALESTRA ARRAMPICATA
- (03) CAMPO PALLONE ELASTICO
- (04) CAMPO PER IL TIRO CON L'ARCO KIUDO
- (05) CAMPO CALCIO A 8
- (06) CAMPO CALCIO A 5

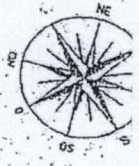

MINISTERO DELLE FINANZE
 DIREZIONE GENERALE DEL CATASTO E DEI SERVIZI TECNICI ERARIALI
NUOVO CATASTO EDILIZIO URBANO
IN ADESIONE AL D. L. 112/1998
 Ditto Comune di TORINO
 Via Corso Tazzoli
 Planimetria dell'immobile situato nel Comune di TORINO
 Allegata alla dichiarazione presentata all'Ufficio Tecnico Erariale di TORINO

Foglio 1428 numero 117 subalterno 1

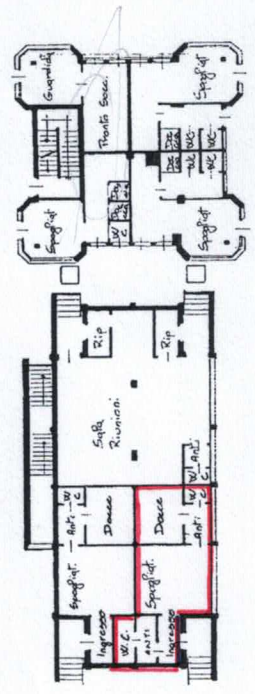

Pianta piano terreno h. med. mt. 3.00

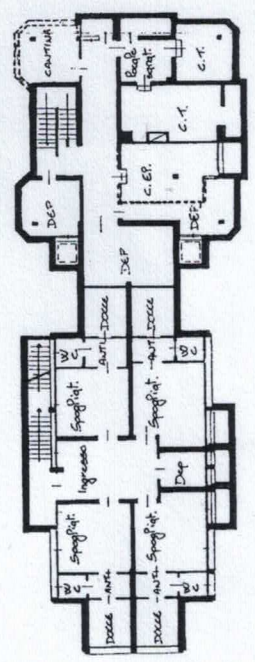

Pianta piano interrato h. med. mt. 2.00

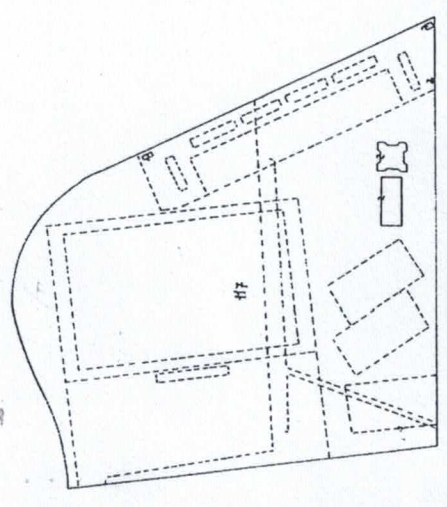

Estafio di mappa Scala 1:1500

ORIENTAMENTO
 SCALA DI 1:300

COMPILATO DEL
BOSSIO ROBERTO
 Inscritto all'Albo dei Geometri
 della Provincia di TORINO
 Data: 14/10/2020
 Firma: *Roberto Bossio*

SPAZIO RISERVATO PER LE ANNOTAZIONI D'UFFICIO

DATA
 PROT. N°
 14/10/2020 1996/69

Ultima planimetria in atti

ARRAMPICATA

Catasto dei Fabbricati - Situazione al 07/10/2020 - Comune di TORINO (L219) - < Foglio: 1428 - Particella: 117 - Subalterno: 1 >
 CORSO TAZZOLI ENRICO n. 78 piano: SI-T;

MODULARIO
F. 119 rend. 1987



MINISTERO DELLE FINANZE
DIPARTIMENTO DEL TERRITORIO
CATASTO EDILIZIO URBANO (RDL 13-4-1939, n. 652)

MOD. BM (CEI)

LIRE
500

28

Planimetria di u.i.u. in Comune di TORINO via Corso Tazzoli

civ.

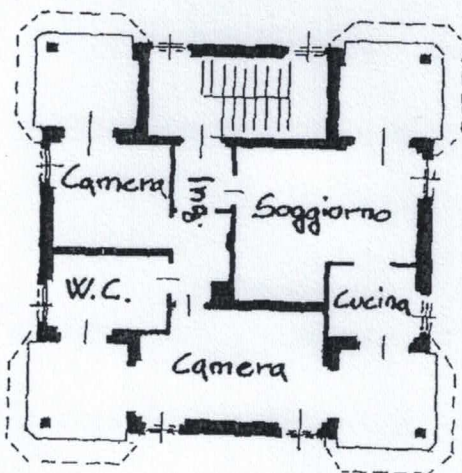

Pianta piano primo h = 2.70

270

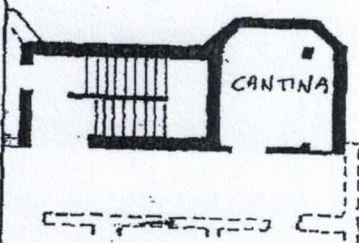

Pianta piano cantina h = 3.00

300

ORIENTAMENTO



SCALA DI 1: 200

Dichiarazione di N.C.
Variazioni

Compilata dal Geometra
BOSIO ROBERTO
(titolo, cognome e nome)

RISERVATO ALL'UFFICIO

Data presentazione: 23/03/1996 - Data: 07/10/2020 - n. T217094 - Richiedente: CCRVCN65T23L219F

Totale s. 1. - Formato di acquisizione: A4 (210x297) - Formato stampa richiesto: A4 (210x297)

n. 117 sub. 2

della provincia di TORINO

data Firma Bosio Roberto

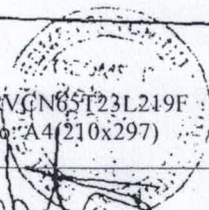

1371 7 3 MAR. 1996

invariabile
Catasto dei Fabbricati - Situazione al 07/10/2020 - Comune di TORINO (L219) - < Foglio: 1428 - Particella: 117 - Subalterno: 2 >
CORSO TAZZOLI ENRICO n. 78 piano: S1-1;

25/14

MODULARIO
F. rig. rend. 297



MINISTERO DELLE FINANZE
DIPARTIMENTO DEL TERRITORIO

CATASTO EDILIZIO URBANO (RDL 13-4-1939, n. 652)

MOD. 94 (CEU)

LIRE
500

29
Planimetria di u.i.u. in Comune di TORINO via Corso Tazzoli

civ.

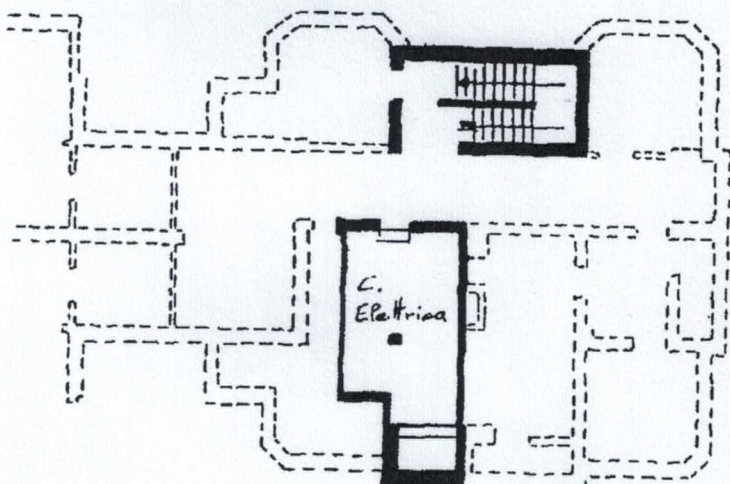

Pianta Centrale Elettrica. h: 3.00 mt
Piano Interrato

ORIENTAMENTO



SCALA DI: 1:200

Catasto dei Fabbricati - Situazione al 07/10/2020 - Comune di TORINO (L219) - < Foglio: 1428 - Particella: 117 - Subalterno: 3 >
CORSO TAZZOLI ENRICO n. 78 piano: S1;

Dichiarazione di N.C.
Ultima planimetria in atti
Denuncia di variazione
Data presentazione: 23/03/1996 - Data: 07/10/2020 - n. T217254 - Richiedente: CCRVCN65T23L219F
Totale schede di acquisizione: 44 (310 + 297) - Geometra richiesto: 14 (10 + 297)
F. 4.88
n. 117 sub. 3

Compilata dal Geometra
Bosio Roberto
Richiedente: CCRVCN65T23L219F
della provincia di Torino

RISERVATO ALL'UFFICIO
1371 25 MAR 1991