

* Scala originale non disponibile. *

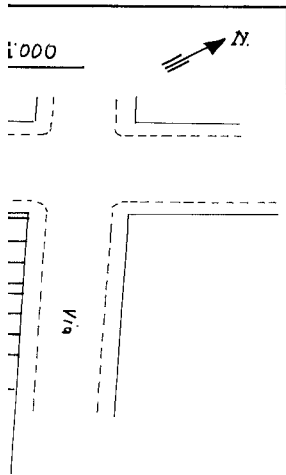

MODULARIO
F. reg. 1040 - 496



MINISTERO DELLE FINANZE
DIREZIONE GENERALE DEL CATASTO E DEI SERVIZI TECNICI ERARIALI

MOD. A (Nuovo Catasto Edilizio Urbano)

NUOVO CATASTO EDILIZIO URBANO

Lire
350

(R. DECRETO-LEGGE 13 APRILE 1939, N. 662)

Planimetria dell'immobile situato nel Comune di TORINO Via VENTIMIGLIA 61/A

Ditta CITTA' DI TORINO

Allegata alla dichiarazione presentata all'Ufficio Tecnico Erariale di TORINO

DITTA INTESTATA

PIANO TERRA

H= 3,00 m.

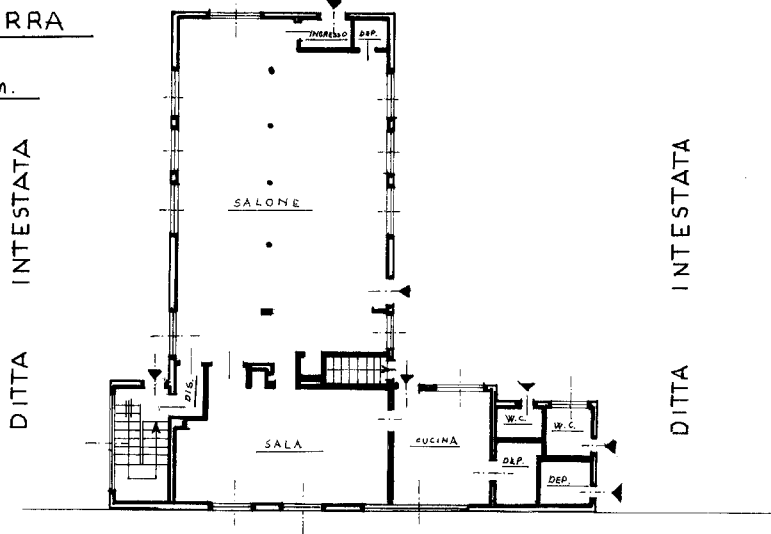

PROPRIETA' CONDOMINIO DI VIA GARESSIO 48

ORIENTAMENTO



SCALA DI 1: 200

F. 1420 N° 10

SPAZIO RISERVATO PER LE ANNOTAZIONI D'UFFICIO

DATA
PROT. N°

Compilata dall' Architetto
FRANCO MASOERO
(Titolo, nome e cognome del tecnico)

Iscritto all'Albo degli ARCHITETTI
della Provincia di TORINO.

DATA

Firma:

Ultima planimetria in atti

Data presentazione:13/09/1993 - Data: 12/11/2019 - n. T270434 - Richiedente: CCRVCN65T23L219F
Totale schede: 2 - Formato di acquisizione: A3(297x420) - Formato stampa richiesto: A4(210x297)

Catasto dei Fabbricati - Situazione al 12/11/2019 - Comune di TORINO (L.219) - < Foglio: 1420 - Particella: 10 - Subalterno: 0 >
VIA VENTIMIGLIA n. 61 n. A piano: S1-T;

* Scala originale non disponibile. *

MODULARIO
F. - fig. rend. - 496



NUO

Planimetria dell'immo
Ditta C ITTA DI
Allegata alla dichiara

ESTRATTO DALLA MAPPA N.C.T. F.1420 N.10 Scala 1:1000



Via

Ventimiglia

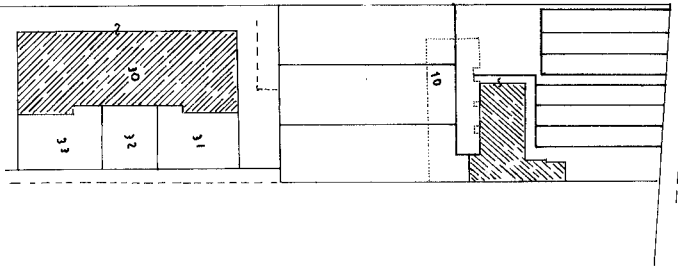

DITTA INTESTATA

PIANO INTERRATO

H=3,10 m.

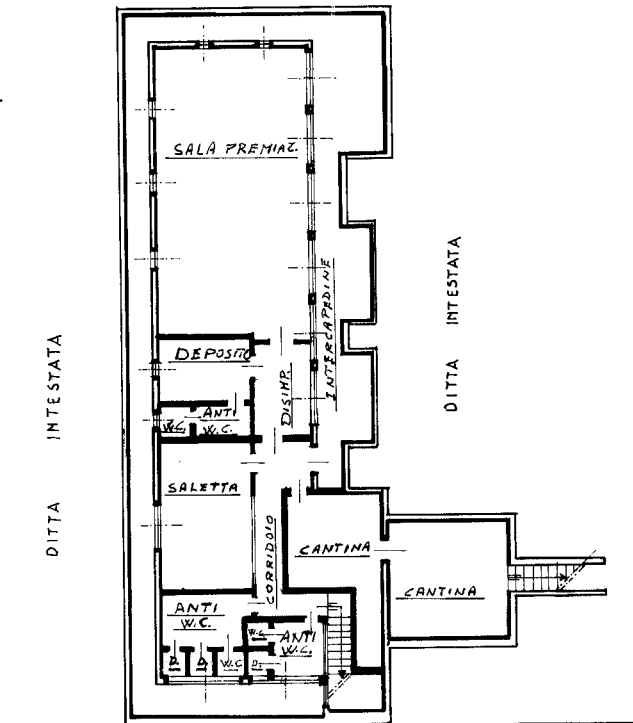

PROPRIETÀ CONDOMINIO DI VIA CARESSIO 48

F. 1420 N° 10

PIANO

H=3,10 m.

Catasto dei Fabbricati - Situazione al 12/11/2019 - Comune di TORINO (L.219) - < Foglio: 1420 - Particella: 10 - Subalterno: 0 >
VIA VENTIMIGLIA n. 6 (n. 4 piano: S1-T;

SPAZ
DATA
PROT. N°